ACADEMY
SWISS D'ESTHETIQUE

FORMATION EN LIGNE

SOINS DU VISAGE

Analyser la peau et réaliser des soins du visage complets

AU PROGRAMME

01	Biologie de la peau
02	Analyse de peau
03	Le soin traditionnel
04	Le massage facial
05	Masques et soins spécifiques
06	Conseil et vente

Module en ligne · 340 CHF

Academy Swiss d'Esthétique · Le Grand-Saconnex · certifiée EduQua

MODULE 01 · EN LIGNE

Soins du visage

Le soin du visage est au cœur du métier d'esthéticien·ne. Ce module vous apprend à analyser chaque type de peau, à construire un protocole de soin complet, du démaquillage au masque, et à réaliser le massage facial en 34 manœuvres pour un résultat visible et un vrai moment de détente.

OBJECTIFS

- Reconnaître les différents types et états de peau
- Construire un protocole de soin adapté à chaque cliente
- Réaliser le massage facial complet et le soin du contour des yeux
- Choisir les produits et conseiller la routine à domicile

COMPÉTENCES ACQUISES

- ✓ Poser un diagnostic de peau fiable
- ✓ Réaliser un soin du visage complet de A à Z
- ✓ Maîtriser le massage facial en 34 manœuvres
- ✓ Conseiller une routine adaptée à la cliente

PROGRAMME DU MODULE

01 Biologie de la peau
Épiderme, derme, hypoderme ; fonctions de la peau et vieillissement cutané.

02 Analyse de peau
Peaux sèches, grasses, mixtes, sensibles, matures : diagnostic et fiche cliente.

03 Le soin traditionnel
Démaquillage, nettoyage, gommage, extraction, tonification.

04 Le massage facial
Les 34 manœuvres du visage, rythme, pression et contour des yeux.

05 Masques et soins spécifiques
Masques selon le type de peau, soins hydratants, purifiants, anti-âge.

06 Conseil et vente
Routine à domicile, choix des produits, fidélisation de la cliente.

FORMAT	ACCÈS	VALIDATION	PRIX
100 % en ligne	24h/24 · 7j/7	Certificat ASE	340 CHF

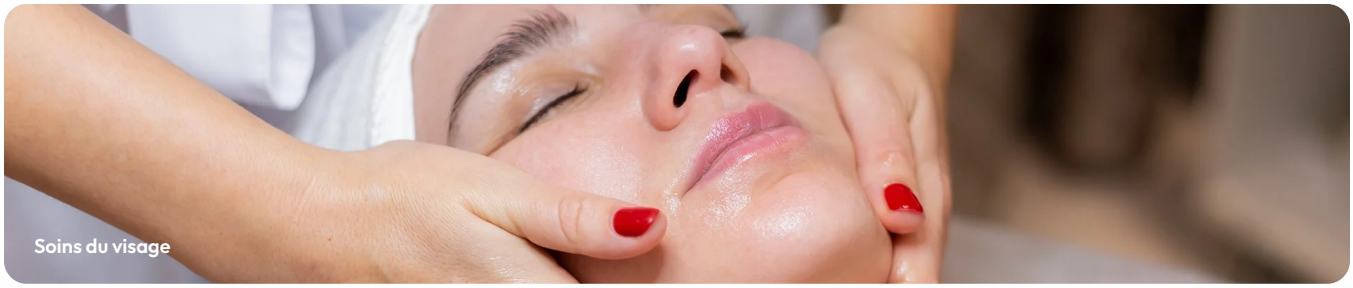
Soins du visage

ACADEMY
SWISS D'ESTHETIQUE

Rejoignez-nous

Academy Swiss d'Esthétique · École d'esthétique et spa

Chemin du Pavillon 2 · 1218 Le Grand-Saconnex

+41 77 472 33 68 · +41 22 710 41 10

www.acadyse.ch

Soins du visage · formation en ligne

ALLEZ PLUS LOIN

Esthétique en ligne · les 4 modules

Visage, épilation, manucure et pédicure : **1'360 CHF**

Certification EduQua 2025–2026